iCATCH

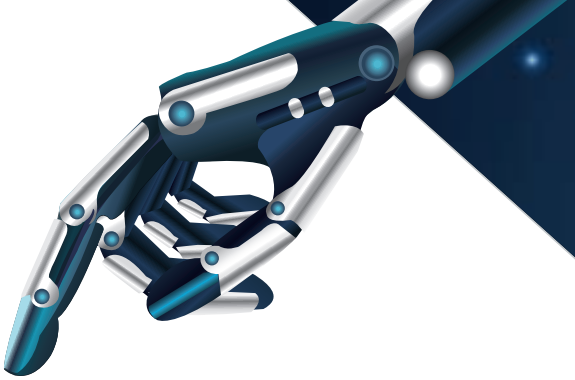

H.265 AI智能網路型攝影機

H.265 4MP AI CAM

關注區域影像品質調節(ROI)

IN-BLN413Z-P

- 4百萬像素高清畫質
- 1/3” 進化版CMOS影像感測器
- 2.8-12mm自動變焦
- 紅外線濾光片自動切換日夜模式
- 120dB WDR、3D降噪、關注區域影像品質調節(ROI)
- IP67防水等級

產品詳細規格

Model Name		IN-BLN413Z-P
攝影機	攝像元件	1/3” CMOS 感測器
	解析度	4百萬
	最大解析度	2560 × 1440
	最低照攝像元件	0.018Lux @ (F1.6, AGC ON)
	鏡頭	2.8~12mm
	可視角度	98° to 28°(水平) 51° to 16°(垂直)
	紅外線切換器	機械式紅外線濾光片自動切換器
	紅外線距離	30M
	雜訊抑制	3D DNR
	寬動態	120dB WDR
	影像增強	BLC
視訊/音訊	影像編碼格式	H.265+/H.265/H.264+/H.264
	主碼流	20fps : 2560 × 1440 25fps/30fps : 2304 × 1296、1920 × 1080、1280 × 720
	子碼流	25fps/30fps : 640 × 480、640 × 360、320 × 240
	影像設定	日夜切換、色彩飽和度、亮度、對比度、銳利度調整
智能功能	行為分析	-
	ROI	關注區域影像品質調節
網路與安全性	支援網路協定	TCP/IP, ICMP, HTTP, FTP, DHCP, DNS, DDNS, RTP, RTSP, RTCP, NTP, UPnP™, SMTP, IGMP, 802.1X, QoS, IPv6, UDP, Bonjour
	同時連線數	Up to 6
	其它功能	一鍵重置、防閃爍、連線檢測、鏡像、密碼保護、隱私遮罩
	乙太網路供電	PoE Class 3 (IEEE802.3af)
	瀏覽器	IE8+, Chrome 31.0-44, Firefox 30.0-51, Safari 8.0-11
IO介面	網路	10M/100M Based-T
	輸入/輸出	-
	記憶卡插槽	-
一般	防水等級	IP67
	工作溫度	-30 °C to 60 °C
	本體尺寸	Φ 105 × 244.4 mm (Φ 4.1" × 9.6")